Se sientan una al lado de la otra.
Naty sonríe porque lleva la guitarra para la clase de música.

A Naty le gusta ir a la escuela y a Uma también.

La voz de la maestra se parece a un cascabel.
A Naty le gusta cuando ella guía sus manos sobre el libro para enseñarle a leer.
Las manos de su maestra son suaves y perfumadas como pétalos de rosas.

Naty espera los fines de semana con ansiedad y Uma también.

Salen solas a dar una vuelta por el barrio.
Naty sabe que, algunas veces, su mamá la sigue a pocos metros de distancia, pero esto **no le molesta y a Uma tampoco.**

El mundo de Naty es el mismo en que vos y yo vivimos, pero ella lo vive y lo siente de un modo diferente.

Naty ríe, canta, juega y baila. Uma también.

Cada noche, antes de dormir, Naty imagina que su bastón blanco tiene poderes mágicos y que subida a su perrita Uma viaja en la oscuridad a veces hasta la luna y otras veces hasta un mundo de colores.

Silvia Beatriz Zurdo
Nací cerca del mar, aunque hace mucho tiempo que en Neuquén está mi hogar.
Soy una maestra jubilada, con eternas ganas de aprender.
Desde chica me gustan los cuentos, leer y escribir, pero como para hacerlo hay que estar quieta, disfruto caminar al aire libre mientras vuela mi imaginación.

Gonzalo Gunn
Nací en Neuquén Capital y soy artista visual, ilustrador digital y muralista. Mi obra se enfoca en la creación de imágenes haciendo uso de la mayor variedad de soportes posibles. Mis imágenes siempre hablan de alguna u otra manera de mí, de las cosas que me gustan y de lo que me rodea.

9 789877 108117 6
CeDIE | CONSEJO PROVINCIAL DE EDUCACIÓN | MINISTERIO DE GOBIERNO Y EDUCACIÓN | NEUQUÉN | CAPITAL

EL MUNDO DE NATY

Silvia Beatriz Zurdo

Gunn

Naty se despierta cuando su perrita Uma sube a la cama y le lame la cara.
Entonces se despereza, mientras desde la cocina llega el sabroso aroma de las tostadas y el café con leche que prepara su mamá.
Como hace frío elige el chaleco que le tejió su abuela Ana. Peludo, suave y blando, como Platero, el libro que su maestra le leyó la semana pasada.

Naty va al baño. Uma también.

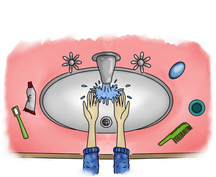

Naty lava su cara con agua fría. Uma hace desaparecer las gotas que caen al suelo de un solo lengüetazo.

Naty va a la cocina.
Uma también.

Después del desayuno se apura a ponerse el abrigo cuando el transporte escolar toca bocina.
Como cada día al despedirse, los besos y abrazos que su mamá le da son tibios como el sol en primavera.

Naty sube al transporte.
Uma también.